MAIWALD
INTELLECTUAL
PROPERTY

Wir helfen Ihnen, die Zukunft zu gestalten.

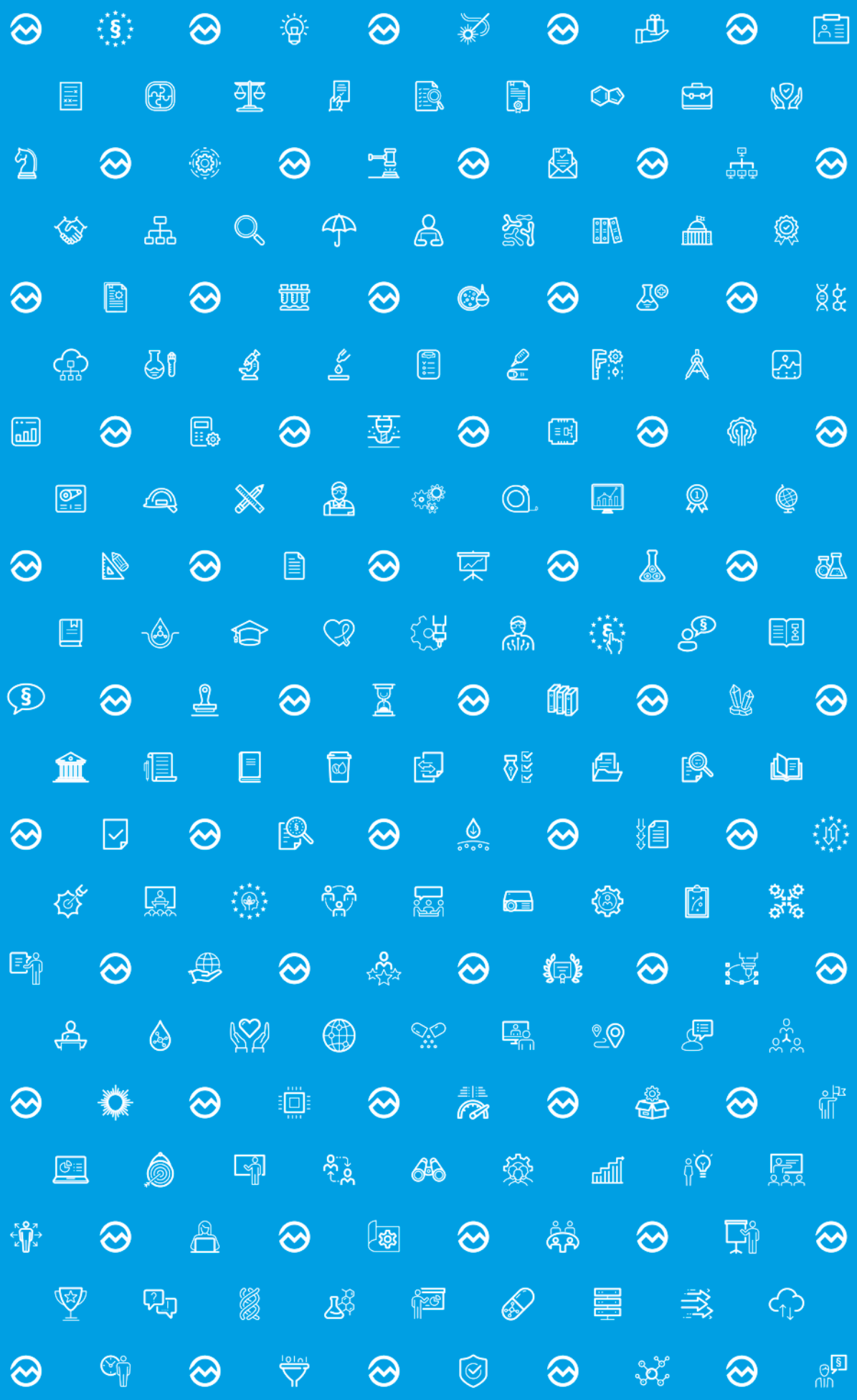

Unsere Kanzlei

Persönliche Beratung und vorausschauendes Handeln stehen bei Maiwald im Fokus. Hierfür steht Ihnen ein interdisziplinäres Team aus Rechts- und Patentanwält:innen sowie eine interne Marken- und Patentrechercheabteilung zur Verfügung. Wir beraten und vertreten Mandant:innen in einer Vielzahl von Industriezweigen, dabei behalten wir aktuelle Entwicklungen, insbesondere in Zeiten des technologischen Wandels, stets im Blick.

Ihre Interessen stehen im Mittelpunkt

Als eine der größten und renommiertesten Kanzleien auf dem Gebiet des gewerblichen Rechtsschutzes in Deutschland setzen wir uns bei Maiwald für eine optimale Vertretung Ihrer Interessen ein. Unsere rund 270 Mitarbeiter:innen an den Standorten München und Düsseldorf arbeiten eng miteinander und mit Kooperationspartnern im Ausland zusammen, um Ihre Bedürfnisse bestmöglich im Blick zu haben. In allen Branchen und unterschiedlichsten Unternehmen – vom Start-up über den Mittelständler bis zum Industriekonzern. In Deutschland und der ganzen Welt. Wir bei Maiwald setzen alles daran, Sie bezüglich jeglicher Fragen im Zusammenhang mit dem Gewerblichen Rechtschutz kompetent und engagiert zu begleiten und aus komplexen Sachverhalten klar formulierte, pragmatische Handlungsstrategien zu entwickeln. Wir wollen nicht nur fachlich überzeugen, sondern denken und handeln unternehmerisch, kreativ und kosteneffizient. Der Aufbau einer langjährigen Vertrauensbasis steht dabei für uns stets an erster Stelle.

	1995-00	2001-05	2006-10	2011-15	2016-20	2026
Staff	23	55	110	150	212	270

Wobei wir Sie unterstützen

Protect

Wir helfen Ihnen, Ihr geistiges Eigentum und Ihre weiteren Unternehmenswerte zu schützen und zu verteidigen. Insbesondere verfügen wir über Expertise bei der Koordination weltweiter Patent-, Design- und Markenportfolios sowie beim Schutz vor Haftung.

Litigate

Wir stehen Ihnen in streitigen Verfahren hinsichtlich der Verletzung und Validität von Schutzrechten vor den ordentlichen Gerichten, dem Bundespatentgericht, den deutschen und europäischen Ämtern und dem Europäischen Gerichtshof sowie in sonstigen Rechtsstreitigkeiten oder behördlichen Verfahren zur Seite.

Deal

Wir unterstützen Sie bei Vertragsverhandlungen und begleiten M&A-Transaktionen aus patent-, design- und markenrechtlicher sowie Compliance-Sicht.

Consult

Im Bereich IP beraten wir Sie hinsichtlich Anmeldestrategien und bewerten Freedom-to-Operate-Fragestellungen ebenso wie die Validität von Schutzrechten. Außerdem erbringen wir strategische und präventive Beratung im Bereich Compliance und Datenschutz.

Gebündelte Kompetenz aus einer Hand

Vertrauen Sie auf die umfassende Expertise von Maiwald: Wir kennen nicht nur sämtliche Facetten des IP-Rechts und bieten Ihnen alle Leistungen für Ihre Schutzrechte aus einer Hand an, sondern unterstützen Sie auch bei der Entwicklung und Lösung weiterer unternehmensrelevanter, rechtlicher Aspekte, die nicht selten eng verbunden sind mit Ihrem geistigen Eigentum.

Unsere exzellent ausgebildeten Rechts- und Patentanwält:innen vereinen alle wichtigen Fähigkeiten in interdisziplinär arbeitenden Teams: fundiertes juristisches Fachwissen, umfangreiche Prozesserfahrung, Verhandlungskompetenz, betriebswirtschaftlichen Sachverstand und eine große Bandbreite an technisch-naturwissenschaftlichem Know-how. Höchste Professionalität, Effizienz und Fokussierung auf die Bedürfnisse jedes einzelnen Mandanten sind dabei selbstverständlich. Sie profitieren von den Synergieeffekten verschiedener Rechtsbereiche sowie rechtsanwaltlicher und patentanwaltlicher Betreuung und Beratung aus einer Hand! So können Sie sicher sein, dass Sie vor dem Hintergrund unserer Erfahrungen bei allen Themen mit großem Sachverstand und tiefen Branchenkenntnissen bestens beraten sind.

Wir sind persönlich für Sie da

Sie und Ihre Anliegen stehen für uns im Fokus. Darum ist eine engagierte und persönliche Beratung der Dreh- und Angelpunkt unseres Denkens und Handelns. Rund 100 hochqualifizierte Rechts- und Patentanwält:innen, eine interne Rechercheabteilung und zahlreiche mandatsbezogene Assistenzteams sind jederzeit für Sie da. Unsere Rechtsberatung zeichnet sich durch umfassende Branchenkenntnisse und hohe Effizienz, ein großes Maß an Flexibilität und außerordentliches persönliches Engagement aus. Ihr Erfolg ist unser Ziel. Wir sind Ihre kompetenten Ansprechpartner, wenn es um die Durchsetzung sowie Verteidigung Ihrer Schutzrechte und die Koordination internationaler Marken-, Design- und Patentverletzungsverfahren geht. Wir unterstützen Sie bei der Betreuung Ihrer Marken und Designs und ermöglichen Ihnen den kosteneffizienten und rechtssicheren Auf- wie Ausbau Ihres Portfolios, stehen Ihnen in regulatorischen, wettbewerbs- sowie kartellrechtlichen und Compliance-spezifischen Fragen zur Verfügung und beraten Sie gerne zu Fragen des deutschen Arbeitnehmererfindungsrechts. Von diesem breiten, sich ergänzenden Leistungsspektrum profitieren Sie und wir – in langjährigen Mandantenbeziehungen.

Unsere Expertise im Überblick

Technische Schutzrechte

- Umfassende Beratung im Zusammenhang mit dem Einheitlichen Patentgericht und Einheitspatent
- Entwicklung von Angriffs- und Verteidigungsstrategien im Zusammenhang mit Schutzrechtsverletzungen
- Durchsetzung bzw. Abwehr möglicher Grenzbeschlagnahme sowie Koordination länderübergreifender Patentverletzungsstreitigkeiten
- Entwicklung von (internationalen) Schutzstrategien und Freedom-to-Operate-Analysen
- Beratung im Bereich ergänzender Schutzzertifikate
- außergerichtliche wie gerichtliche Durchsetzung und Verteidigung von Patenten, Gebrauchsmustern und ergänzenden Schutzzertifikaten
- Messeveranstaltungen: rechtliche Vorbereitung und vor Ort-/Remote-Begleitung (passiv und aktiv)
- Vertretung in Verfahren vor den deutschen Patentstreitkammern, dem Bundespatentgericht sowie dem Einheitlichen Patentgericht

Marken- und Kennzeichenrecht

- Durchsetzung und Verteidigung von Marken- und anderen Kennzeichenrechten
- Entwicklung internationaler Schutzstrategien
- Bewertung von Kennzeichenportfolios sowie Vertretungsübernahme von Markenportfolios
- Klärung der Verfügbarkeit von Marken- und anderen Kennzeichenrechten
- Weltweite Anmeldung von Marken
- Vertretung in einseitigen und kontradiktorischen Verfahren vor dem Deutschen Patent- und Markenamt und dem Amt der Europäischen Union für geistiges Eigentum
- Ausarbeitung von komplexen Vorrechts-, Koexistenz- sowie Lizenzvereinbarungen

Designrecht

- Entwicklung internationaler Schutzstrategien
- Weltweite Anmeldung und Verwaltung von Designrechten
- Schulung ihrer Mitarbeiter zur vorbereitenden Anmeldung
- Verteidigung der Designs gegen Angriffe vor dem EUIPO und DPMA
- Unterstützung bei der Verteidigung der Designs vor nationalen Ämtern, durch weltweite Kooperationen
- Übernahme der Vertretung von Designportfolios
- Durchsetzung und Abwehr von Grenzbeschlagnahmeverfahren
- Durchsetzung und Verteidigung von Designrechten
- Bewertung von Designverletzungen
- Wahrnehmung der Designverteidigung vor Ort auf Messen
- Verteidigung von Designverletzungen vor allen ordentlichen Gerichten
- Erstellen von Lizenzverträgen
- Erstellen von Kooperationsverträgen zwischen Designern
- Erstellen von Entwicklungsverträgen mit Designern

Verträge

- Forschungs- und Entwicklungskooperationen
- Technologietransfer und Begleitung von M&A-Projekten
- Nationale und internationale Lizenzverträge
- Know-How-Schutz
- Auftragsentwicklung
- Klinische Studien- und Prüfverträge
- Lohnherstellungs- und Vertriebsverträge
- Dossier- und Zulassungskaufverträge

Pharma- und Life-Sciences

- Arzneimittel und Medizinprodukterecht
- Rechtliche Begleitung klinischer Studien
- Heilmittelwerberecht
- Arzneimittel- und Medizinproduktezulassung
- Regulatory Affairs

Arbeitnehmererfindungsrecht

- Erstellung und Überprüfung von Standard Operating Procedures und Vorlagen
- Entwicklung von Vergütungssystemen, insbesondere Ausarbeitung und Verhandlung von Vergütungs- und Rechteabkaufvereinbarungen
- Automatisierte Vergütungsberechnung für Arbeitgeber
- Durchsetzung und Verteidigung gegenüber Ansprüchen aus Arbeitnehmererfindungsrecht
- Vertretung vor der Schiedsstelle des Deutschen Patent- und Markenamtes sowie den deutschen Gerichten

UWG

- Prüfung der Zulässigkeit von Werbemaßnahmen gemäß UWG
- Abmahnung bei wettbewerbsrechtlichen Verstößen
- Gerichtliche und außergerichtliche Vertretung bei wettbewerbsrechtlichen Verstößen
- Durchsetzung sowie Abwehr von Unterlassungs- und Schadensersatzansprüchen

Heilmittelwerberecht

- Begutachtung und Prüfung von Werbeauftritten
- Durchsetzung und Verteidigung von Produkten und Dienstleistungen, die nicht von Schutzrechten abgedeckt sind

Bekämpfung der Produktpiraterie

- Vertretung in nationalen und europaweiten Grenzbeschlagnahmeverfahren
- Einstweiliges Verfügungsverfahren zwecks Produktbeschlagnahme, einschließlich Messeverfügungen

Datenschutz

- Juristische Umsetzung und Implementierung von Vorgaben aus der DSGVO und aus dem Bundesdatenschutzgesetz
- Analyse von datenschutzrelevanten Prozessen innerhalb des Unternehmens
- Maßgeschneiderte Datenschutzkonzepte
- Prüfung und Erstellung von datenschutzspezifischen Verträgen

Schutz von Geschäftsgeheimnissen

- Individuelle Konzepte zum Schutz von Geschäftsgeheimnissen
- Vertragsgestaltung zum Schutz von Geschäftsgeheimnissen (insbesondere NDAs und MTAs)
- Schulung von Mitarbeitern

Software- und IT-Recht

- Softwareentwicklungsverträge
- Softwarewartungsverträge
- Softwarevertriebsverträge
- Vertretung in spezifischen Auseinandersetzungen
- IT-Compliance und Datenschutz

Durchführung von M&A-Projekten

- Durchführung von Due Diligence-Prüfungen mit den Schwerpunkten IP- und Pharmarecht sowie Compliance
- Vertragsgestaltung und Vertragsprüfung von typischen M&A-Verträgen (Share Deal und Asset Deal)

Vertriebskartellrecht

- Unterstützung bei kartellrechtskonformer Verbandstätigkeit
- Beratung und Vertretung in Kartellverfahren
- Abwehr bzw. Geltendmachung von Kartellschadenersatzansprüchen
- Kartellrechtsrelevante Vertragsklauseln

Urheberrecht

- Beratung beim Schutz kreativer Leistungen
- Einräumung von Nutzungsrechten
- Verfolgung von und Verteidigung gegen Rechtsverletzungen

Rechtsgebiete

Patente & Gebrauchsmuster

Patente und Gebrauchsmuster sind von zentraler Bedeutung für den Schutz aller technischen Erfindungen. Durch die mit dem Schutz einhergehende Veröffentlichung der Erfindung wird ein maßgeblicher Beitrag zum technischen Fortschritt geleistet. Im Gegenzug wird das zeitlich begrenzte Recht erworben, anderen die Nutzung der Erfindung zu verbieten oder gegebenenfalls Lizenzen für die Nutzung zu vergeben. Unsere Rechtsanwälte stehen Ihnen bei allen Fragen im Zusammenhang mit Patenten und Gebrauchsmustern zur Seite, nicht nur hinsichtlich geeigneter Strategien, um die Schutzrechte zu erlangen, zu verwerten und zu verteidigen, sondern auch und insbesondere, wenn es um die außergerichtliche wie gerichtliche Durchsetzung der Schutzrechte sowie die jeweilige Verteidigung im Falle einer Schutzrechtsverletzung geht.
Bei der gerichtlichen Durchsetzung von Patenten greift in Deutschland das sog. Trennungsprinzip mit der Folge, dass das Patentverletzungsverfahren sowie das häufig parallel bestehende Nichtigkeitsverfahren vor getrennten Gerichten verhandelt werden. Die Koordination von Patentverletzungs- und Nichtigkeitsverfahren bedarf folglich spezieller Kenntnisse und Erfahrungen und einer umfassenden Abstimmung zwischen dem Rechtsanwalt, der das Verletzungsverfahren führt und dem Patentanwalt, der das Nichtigkeitsverfahren betreut. Unsere gemischten Teams aus Rechts- und Patentanwälten garantieren Ihnen eine optimale Abstimmung und bestmögliche Ergebnisse. Die interdisziplinäre, hausinterne Zusammenarbeit zwischen Rechts- und Patentanwälten führt, wie uns Mandanten immer wieder bestätigen, zu einer herausragenden Qualität, während die so genutzten Synergien zugleich auch kostenreduzierend wirken. Bei uns bekommen Sie alles aus einer Hand und können auf die hervorragende Qualität und große Erfahrung unserer Rechts- und Patentanwälte vertrauen.
Bei der Durchführung internationaler Patentverletzungsprozesse arbeiten unsere Rechtsanwälte eng mit einem Netzwerk an internationalen Kollegen zusammen und sind aufgrund der starken Vernetzung auch bestens auf die Durchführung von länderübergreifenden Verfahren vor dem Einheitlichen Patentgericht vorbereitet. Vertrauen Sie auf Teams, die seit Jahren eingespielt sind und für Sie bestmögliche Resultate bei Durchsetzung bzw. Abwehr von Ansprüchen wegen Patent- und Gebrauchsmusterverletzungen erzielen.

Ergänzende Schutzzertifikate

Dank ergänzender Schutzzertifikate (SPC) haben Arzneimittel- und Pflanzenschutzhersteller die Möglichkeit, ihren Patentschutz um maximal fünfeinhalb Jahre zu verlängern. So setzt sich der Gesetzgeber dafür ein, die Patentinhaber für die wirtschaftlich verlorene Zeit zwischen der Patentanmeldung und der Marktzulassung zu entschädigen. Das SPC verlängert jedoch nicht den gesamten Schutzbereich des Patents, sondern nur den Schutz für bereits zugelassene Wirkstoffe. Die Rechts- und Patentanwält:innen bei Maiwald mit Spezialisierung im Bereich Pharma- und Pflanzenschutz beraten Sie bei allen Fragen im Zusammenhang mit ergänzenden Schutzzertifikaten und koordinieren die zugehörigen Verfahren. Die besondere Expertise wird durch die von Maiwald erwirkte Vorlagefrage beim Europäischen Gerichtshof (EuGH) sichtbar, bei der es um die Frage geht, wie man mit Fällen umgeht, in denen der Wirkstoff, für den das SPC beantragt wird, nicht explizit im zugrundeliegenden Patent erwähnt wird. Die Erfahrung im Bereich der ergänzenden Schutzzertifikate spiegelt sich inbesondere auch im Handbuch »Supplementary Protection Certificates (SPC)«, welches von Herrn Dr. Stief herausgegeben wird. Seit der Implementierung des SPC-Manufacturing-Waivers in der VO (EU) 2019/933 beraten wir unsere Mandanten zudem umfassend in sämtlichen Fragen, welche die Anwendbarkeit und Umsetzung dieser Ausnahmeregelung betreffen.

Marken & Designs

Marken und Designs spielen als entscheidendes Alleinstellungsmerkmal eine zentrale Rolle bei der erfolgreichen Vermarktung von Produkten und Dienstleistungen. Die Chancen und Möglichkeiten sind hier allerdings ebenso vielfältig wie die möglichen Fallstricke. Deshalb ist vor Anmeldung und Benutzung einer Marke oder eines Designs eine maßgeschneiderte und gut überlegte Strategie erforderlich, welche die gesetzlichen Möglichkeiten und aktuellen Entwicklungen der Rechtsprechung ebenso einbezieht, wie ältere Rechte Dritter und Besonderheiten bei der späteren Durchsetzung gegenüber Nachahmern. Wir beraten Sie sowohl vor der Anmeldung bei der Auswahl und Gestaltung des richtigen Schutzrechts, als auch später bei der Durchsetzung gegenüber anderen Unternehmen. Wir führen für Sie Widersprüche und Verletzungs- oder Nichtigkeitsklagen vor den deutschen und europäischen Behörden und Gerichten. Basierend auf unserer fundierten Erfahrung und unserem ausgesuchten Netzwerk an Kollegen weltweit, vertreten wir Ihre Interessen national und international.

Verträge

Wir beraten unsere Mandanten umfassend entlang des Lebenszyklus ihrer Produkte – ob es um deren Schutz und die Entwicklung einer Patentstrategie, den Marktzugang unter Beachtung des regulatorischen Umfelds, die eigene Vermarktung oder um Lizensierung und Partnering geht. Hierbei spielt die Vertragsgestaltung oft eine zentrale Rolle. Sie ist nicht nur bei der effektiven Durchsetzung und Absicherung der Interessen unserer Mandanten von Bedeutung, sondern auch bei der Zusammenarbeit von Kooperationspartnern aus Industrie und/oder dem öffentlichen Sektor, wie beispielsweise universitären Forschungseinrichtungen. Wir unterstützen unsere Mandanten, vom international tätigen Konzern über universitäre Einrichtungen bis hin zum Start-up, in allen Vertragsangelegenheiten – von der Idee bis zum innovativen Endprodukt. Vor dem Hintergrund ihrer tiefen Branchenkenntnisse und Prozesserfahrung beraten unsere Rechtsanwälte Sie umfassend in allen Fragen der Vertragsgestaltung und begleiten Sie bei Vertragsverhandlungen. Wir identifizieren – häufig in gemischten Teams aus Rechts- und Patentanwält:innen – Chancen und Risiken, die sich aus einzelnen Vertragsklauseln ergeben können, und schaffen so die Grundlage Ihres wirtschaftlichen Erfolgs. Unsere Experten entwerfen regelmäßig Dienstleistungs-, Herstellungs-, Lohnherstellungs-, Vertriebs-, Lizenz- sowie F&E-Verträge, ebenso wie Kooperationsverträge, Geheimhaltungsverträge (NDAs) und Material Transfer Agreements (MTAs). Mit unserer starken markenrechtlichen Praxis begleiten wir unsere Mandanten zudem bei der Gestaltung marketing- und vertriebsrelevanter Verträge im Gewerblichen

Rechtsschutz für Designs, Marken oder Urheberrechte und unterstützen sie beim Aufbau ihres Vertriebs unter Beachtung des Kartellrechts und weiterer Compliance-relevanter Rechtsgebiete.

Pharmarecht

Das Pharmarecht beinhaltet eine vielfältige juristische Querschnittsmaterie in Bezug auf Arzneimittel und Medizinprodukte. Dabei geht es aber nicht ausschließlich um juristische Fragestellungen, sondern auch um das Verständnis, den Einfluss und die Bewertung von naturwissenschaftlichen Sachverhalten, die bei der Erarbeitung von pragmatischen juristischen Lösungen ebenfalls zu berücksichtigen sind. Auf dem Gebiet des Pharmarechts bietet Ihnen Maiwald eine deutschlandweit einmalige interdisziplinäre Beratung und Kombination aus Rechtsanwälten, Apothekern und Patentanwälten an. Diese verfügen über langjährige Berufserfahrung in der Life Sciences-Branche und besitzen ein weitreichendes Netzwerk, wodurch Trends bereits frühzeitig erkannt und juristische Lösungen geplant werden können. Von der Erarbeitung von Zulassungsstrategien über die Gestaltung und Prüfung von komplexen pharmaspezifischen Verträgen bis hin zum Datenschutz in der Pharmaindustrie, bietet Ihnen Maiwald eine umfassende Beratung in dieser wichtigen und hochregulierten Branche an.

Arbeitnehmererfindungsrecht

Das Recht der Arbeitnehmererfindung spielt im Patentrecht eine bedeutende Rolle, denn mehr als 90 Prozent aller Erfindungen, die zur Erteilung eines Schutzrechts angemeldet werden, stammen von Arbeitnehmern. Zu den so genannten Diensterfindungen zählen all diejenigen Innovationen, die aus der Erfahrung oder der Tätigkeit des Arbeitnehmers im Betrieb entstehen. Nach dem Gesetz über Arbeitnehmererfindungen (ArbnErfG) ist grundsätzlich jeder angestellte Erfinder verpflichtet, eine Diensterfindung unverzüglich seinem Arbeitgeber zu melden. Der Arbeitgeber kann die Diensterfindung entweder in Anspruch nehmen oder freigeben. Erklärt er die Freigabe nicht innerhalb von vier Monaten nach Erfindungsmeldung, so gilt die Erfindung als vom Arbeitgeber in Anspruch genommen. Dem Arbeitnehmererfinder steht in diesem Fall eine entsprechende Erfindervergütung zu. Unternehmen, die ihre Angestellten dazu motivieren wollen, erfinderisch tätig zu werden, können dies mit Hilfe eines Systems betrieblicher Anreize tun. Wir entwickeln für unsere Mandanten rechtssichere Meldesysteme und verfahrensvereinfachende betriebliche Vergütungssysteme (z. B. Incentive, Rechteabkauf, Pauschalvergütung).

Zudem unterstützen wir unsere Mandantschaft bei der Ermittlung und Überprüfung konkreter Erfindervergütungen (bspw. durch die Anwendung von uns entwickelter Kalkulationstools), vermitteln bei Meinungsverschiedenheiten zwischen Arbeitnehmererfindern und Arbeitgebern und führen im Ernstfall Schiedsverfahren vor der Schiedsstelle für Arbeitnehmererfindungen des Deutschen Patent- und Markenamtes (DPMA) sowie streitige Verfahren vor den ordentlichen Gerichten durch. Darüber hinaus bieten wir inhouse-Schulungen im Bereich des ArbnErfG an.

Wettbewerbs- & Kartellrecht

In zahlreichen Situationen spielt Wettbewerbs- und Kartellrecht eine Rolle, angefangen bei Exklusivitätsvereinbarungen in Lieferverträgen, Wettbewerbsverboten in Entwicklungsverträgen sowie beim Aufbau neuer Vertriebsstrukturen bis hin zur Teilnahme an Bietergesprächen im Rahmen von Ausschreibungen oder dem Abhalten von Verbandssitzungen. Daneben untersagt das Kartellrecht auch bestimmte vertikale Vereinbarungen, etwa zwischen Herstellern und Händlern beziehungsweise Lieferanten. Hinzu kommen die Besonderheiten im Falle einer marktbeherrschenden Stellung eines Unternehmens. In all diesen Konstellationen besteht die Gefahr, sich kartellrechtswidrig zu verhalten und hohe Bußgelder zu riskieren. Aufgrund ihrer Erfahrung in der kartellrechtlichen Beratung, aber auch der Vertretung von Mandanten in Kartellverfahren und Kartellschadenersatzverfahren, können die Rechtsanwälte von Maiwald auf eine große Expertise in der wettbewerbs- und kartellrechtlichen Beratung zurückgreifen.
Darüber hinaus bieten wir langjährige Erfahrung in Fragen des Medizinprodukterechts und helfen bei den wettbewerbsrechtlichen Fallstricken, die dieses Gebiet bietet. Auch unterstützen wir in Fällen unmittelbarer Leistungsübernahmen – sklavische Nachahmung – und beraten bei allen wettbewerbsrechtlichen Fragen rund um die Werbung eines Produktes oder Dienstleistung.

Compliance

Aufgabe von Compliance ist es, durch organisatorische und präventive Maßnahmen das Risiko von Gesetzesverstößen im Unternehmen zu minimieren. Existiert im Unternehmen kein Compliance-Management-System (CMS), besteht die Gefahr einer (zivilrechtlichen und unter Umständen sogar strafrechtlichen) Haftung der Unternehmensorgane. Bei bereits stattgefundenen Verstößen kann es zur Teilnahme an öffentlichen Vergaben notwendig sein, eine Selbstreinigung durchzuführen, zu der ebenfalls die Einführung von Compliance-Maßnahmen gehört.

Die Rechtsanwälte von Maiwald beraten Sie bei der Aufstellung und Implementierung eines CMSs, von der Risikoidentifizierung über die Erstellung der entsprechenden Richtlinien und Prozessbeschreibungen sowie die Schulung der Mitarbeiter bis zur Aufklärung von potentiellen Compliance-Fällen (internal investigation). Bei Bedarf stellen wir unseren Mandanten auch einen externen Ansprechpartner für Compliance zur Verfügung oder bieten Ihnen die Möglichkeit einer Meldestelle für Compliance-Fälle, sogenanntes Whistleblowing.

Datenschutz

Das Datenschutzrecht nimmt in unserer heutigen Informationsgesellschaft einen immer höheren Stellenwert ein. Der Schutz von personenbezogenen Daten stellt eine der großen Herausforderungen der Zukunft dar. Aufgrund der Komplexität und der ständigen Veränderung im Zuge der technologischen Entwicklung sind die meisten Konzepte zum Datenschutz einem regelmäßigen Anpassungsprozess unterworfen. Die Datenschutzgrundverordnung (DSGVO) gilt als prominentestes Beispiel und ist zugleich wichtigster gesetzlicher Baustein zum Schutz von personenbezogenen Daten in Europa. Die Rechtsanwälte von Maiwald begleiten Sie bei der juristischen Umsetzung und Implementierung von Vorgaben aus der DSGVO und aus dem Bundesdatenschutzgesetz. Dabei analysieren wir datenschutzrelevante Prozesse innerhalb von Unternehmen und gestalten darauf aufbauend ein maßgeschneidertes Datenschutzkonzept. Aufgrund unserer langjährigen Erfahrungen in teilweise hochregulierten Industriebereichen, wie beispielsweise der Pharmabranche, profitieren unsere Mandanten bei der datenschutzrechtlichen Beratung zusätzlichen von diesen branchenspezifischen Einblicken.

Transaktionen (M&A)

Unsere Rechts- und Patentanwält:innen verfügen über langjährige Erfahrung bei nationalen wie internationalen Transaktionen und beraten Sie nicht nur bei IP-bezogenen Fragen, sondern stehen Ihnen auch zu Compliance, regulatorischen sowie gesellschaftsrechtlichen Aspekten jederzeit zur Verfügung. Immer häufiger ist Technologie ein wesentlicher Wertfaktor eines Unternehmens. Entsprechend wichtig ist es, die Übertragbarkeit, Freiheit von Rechten Dritter und rechtliche Validität der dafür bestehenden Schutzrechte sowie den Bestand und die Verfügbarkeit des Know-how sicherzustellen bzw. eventuelle Probleme frühzeitig zu erkennen.

Unsere Rechts- und Patentanwält:innen verfügen über umfassende Erfahrung bei der Beleitung von Technolgietransfers. Wir kennen die klassischen Stolpersteine und wir wissen, wie man diese vermeidet. Unsere Anwälte sind erfahren in der Bewertung und strategischen Fortentwicklung von bestehenden Patent- und Markenportfolios, im Arbeitnehmererfindungsrecht, Know-how-Schutz sowie im Bereich Compliance, Datenschutz und Produktzulassungsrecht.
Aufgrund der großen Spezialisierung können wir im konkreten Fall individuelle Teams zusammenstellen, die über langjährige einschlägige Erfahrung in dem jeweils relevanten Technologie- bzw. Branchenbereich verfügen. Neben der klassischen Chancenund Risikoeinschätzung im Rahmen der Due Diligence beraten sie unsere Anwälte gerne bei der vertraglichen Umsetzung und bestmöglichen Absicherung einer Transaktion.

Urheberrecht

Das Urheberrecht schützt die Rechte desjenigen, der ein geistiges Werk geschaffen hat. Dabei kann es sich um einen Text handeln, ein Bild, ein Video, unter Umständen aber auch einen Slogan oder einen körperlichen Gegenstand wie beispielsweise ein Möbelstück. Unternehmen stehen häufig vor der Herausforderung, dass im Internet Texte, Bilder und ähnliche Werke schnell und einfach kopiert werden können. Wir helfen Ihnen, Ihre kreativen Leistungen zu schützen, zum Beispiel beraten wir Sie bei der vertraglichen Absicherung Ihrer Ansprüche, aber auch bei der gerichtlichen Durchsetzung im Falle von Rechtsverletzungen. Darüber hinaus sind wir auch Ihr richtiger Ansprechpartner, wenn Sie Nutzungsrechte von Dritten erwerben wollen oder wenn Sie wegen einer angeblichen Verletzung von Urheberrechten abgemahnt wurden.

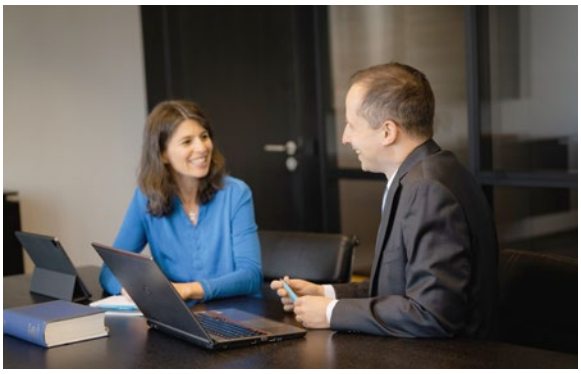

Ihre Partner:innen

Wir sind persönlich für Sie da

Für uns stehen Sie und Ihre Anliegen im Fokus. Darum ist eine engagierte und persönliche Beratung der Dreh- und Angelpunkt unseres Denkens und Handelns. Rund 110 hochqualifizierte Rechts- und Patentanwält:innen, eine interne Rechercheabteilung und zahlreiche mandatsbezogene Assistenzteams sind jederzeit für Sie da. Dafür setzen sich alle Mitarbeiter:innen unseres dynamischen Teams Tag für Tag ein. Davon profitieren Sie und wir – in langjährigen Mandantenbeziehungen.

270

Mitarbeiter:innen in München und Düsseldorf

110

hochqualifizierte Rechts- und Patentanwält:innen

27

Praxisgebiete

Rechtsgebiete

- Patente & Gebrauchsmuster
- Ergänzende Schutzzertifikate
- Marken & Designs
- Urheberrecht
- Wettbewerbs- & Kartellrecht
- Verträge
- Arbeitnehmererfindungsrecht
- Pharmarecht
- Compliance
- Datenschutz
- Sortenschutz

Branchen

- Pharma & Biotech
- Organische Chemie & Polymere
- Anorganische Materialien & Baustoffe
- Ernährung & Landwirtschaft
- Elektrotechnik & Maschinenbau
- Kommunikations- & Informationstechnologie
- Mobilität & Energie
- Displays & Licht
- Mess- & Verfahrenstechnik
- Medizintechnik & Bildgebung
- Künstliche Intelligenz & Digitalisierung
- Rüstungs- und Wehrtechnik

Strategie

- IP Strategieberatung
- IP Recherche
- Due Dilligence (Legal IP)
- UP/UPC

Dr. Marco Stief, LL.M. (Chicago)

/ Partner
/ Rechtsanwalt
/ EPG-Vertreter

Praxisgebiete
- **Patente & Gebrauchsmuster**
- **Ergänzende Schutzzertifikate**
- **Arbeitnehmererfindungsrecht**
- **Wettbewerbs- & Kartellrecht**
- **Einheitliches Patentgericht**
- **IP Strategieberatung**
- **Due Diligence (Legal/IP)**
- **IP Verträge**

Sprachen
- **Deutsch, Englisch**

Marco Stief ist seit 2013 Partner der Kanzlei Maiwald und leitet seit 2017 den Rechtsanwaltsbereich. Er verfügt über knapp 25 Jahre Erfahrung in nationalen und internationalen Patentverletzungsfällen und berät Unternehmen bei komplexen IP-Verträgen sowie im Bereich Technologietransfer. Er ist Autor zahlreicher Fachpublikationen, unter anderem Co-Autor des in deutscher und englischer Sprache erschienenen »Handbuch des Patentrechts« sowie Herausgeber des Europäischen Handbuches »Supplementary Protection Certificates« sowie des »Vertragshandbuch Pharma und Life Sciences.«

Er ist Dozent für Patentrecht an der Ludwig-Maximilians-Universität München, für gewerblichen Rechtsschutz an der Universität Dresden sowie Lehrbeauftragter für Patent-, Pharma- und internationales Vertragsrecht an der Universität Marburg.

Bevor er sich Maiwald anschloss, war er als Rechtsanwalt in den »Magic Circle«-Kanzleien Clifford Chance, Freshfields Bruckhaus Deringer sowie Baker & McKenzie und zuletzt als Global Director Legal für die Fresenius-Gruppe tätig.

Er absolvierte das Studium der Rechtswissenschaften an den Universitäten Bayreuth und Tübingen und schloss sein Studium unter den besten 1 Prozent seines Jahrganges ab. Seine herausragenden akademischen Leistungen wurden unter anderem mit Stipendien der Fulbright International, der Rotary International und des Deutschen Akademischen Austauschdienstes gewürdigt. Nach einem weiterführenden Studium der Rechtswissenschaften an der renommierten Universität von Chicago, das er als Jahrgangsbester abschloss, erhielt er 2001 den Titel Master of Laws (LL.M.). Im Jahr 2019 wurde er von der Universität Basel zum Dr. jur. promoviert.

Auszeichnungen (Auswahl)

- Gelistet als Thought Leader: Germany 2025 im Lexology Index
- Gelistet als bester Anwalt 2025 im Handelsblatt in den Kategorien Biotechnologierecht, Gesundheitsrecht, Gewerblicher Rechtsschutz, IT-Recht, Konfliktlösung und Pharmarecht
- Gelistet als »Thought Leader Healthcare & Life Sciences« in Patent Litigation, Lexology, 2025
- Im Leaders League Ranking 2025 in der Kategorie »Patent Litigation« als »Ausgezeichnet« geehrt
- Gelistet in der WirtschaftsWoche »Die renommiertesten Patentrechtsanwälte« 2020, 2021, 2022, 2024
- Gelistet als »Thought Leader IP« und »Empfohlen« in Who's who Legal IP, 2024
- Gelistet in IAM Strategy 300 als einer der weltweit führenden Strategen für geistiges Eigentum 2021, 2022, 2023, 2024
- In den Leaders League Rankings Germany 2024 in der Kategorie Patent Litigation als »Excellent«, in der Kategorie Healthcare & Pharmaceuticals als »Highly recommended« gelistet
- Empfohlen in Handelsblatt | Best Lawyers »Deutschlands Beste Anwälte« 2019, 2020, 2021, 2022, 2023, 2024
- Gelistet als bester Anwalt im Handelsblatt 2021 in den Kategorien Biotechnologierecht, Gesundheitsrecht und Pharmarecht
- Ausgezeichnet in MIP IP Stars 2017, 2020, 2021, 2022, 2023, 2024, 2025
- Empfohlen in Legal 500 EMEA 2019, 2020, 2021, 2022, 2023, 2024
- Empfohlen in Legal 500 Deutschland 2017, 2019, 2020, 2021, 2022, 2023, 2024
- Gelistet in IAM Strategy 300 Global Leaders 2021, 2022, 2023, 2024, 2025
- World IP Review: Patent Leader Germany 2022, 2023
- Seit vielen Jahren gelistet in IAM Patent 1000 »The World's Leading Patent Professionals«
- Gelistet in Who's Who Legal 2019 und 2020 als einer der sechs angesehensten deutschen Rechtsanwälte im Bereich Patentrecht, als Thought Leader (Germany) im Bereich Patentrecht (2021), Global Leader IP-Patents (2021), Life Sciences Patent Litigation (2022), National Leader Germany-Patents (2022, 2023), Thought Leader Germany-Patents (2022), Global Leader IP-Patents (2022), gelistet als One of the world's leading practitioners in the Who's Who Legal: IP 2023 report, empfohlen im »Germany« und »Life Sciences« Ranking (2024)
- Gelistet als Leading Lawyer in der Kategorie Patent Litigation in den JUVE Patent Rankings Germany 2022, 2023, 2024
- Empfohlen in den Leaders League Rankings Germany 2022 und 2023 in der Kategorie Patent Litigation
- Stipendium des Deutschen Akademischen Austauschdienstes e.V. (DAAD)
- Gelistet in JUVE Patent als »Advisor in patent litigation« 2020/2021
- Gelistet im Handelsblatt als Anwalt des Jahres in der Kategorie Gesundheitsrecht 2021, 2024
- Gelistet in JUVE Top 8 German patent litigators under 50 2019/2020
- Empfohlen in Expert Guides – Life Sciences für die Bereiche IP und Regulatory 2019
- Gelistet in der WirtschaftsWoche »Die besten Anwälte für Patentrecht und Urheberrecht« 2019
- Gelistet in JUVE Top 12 German patent litigators under 50 2018/2019
- Genannt in Chambers Europe 2018
- Gewinner des »Client Choice Award 2015/2016 for Patent Law«
- Gelistet in »WiWo Top-Kanzleien« als Top Anwalt für Patentrecht in 2018 & 2021
- Empfohlen in der WirtschaftsWoche 2015
- Seit vielen Jahren gelistet in IAM Strategy 300 »World's Leading IP Strategists«
- Seit vielen Jahren »häufig empfohlener Anwalt« im JUVE Handbuch Wirtschaftskanzleien
- Stipendium des Deutschen Bundestags
- Stipendium der Fulbright International (Fulbright Scholar)
- Stipendium der Rotary International Foundation (Ambassadorial Scholarship)

Dr. Christian Meyer

/ Partner
/ Rechtsanwalt
/ Fachanwalt für Gewerblichen Rechtschutz
/ EPG-Vertreter

Praxisgebiete

- Patente & Gebrauchsmuster
- Arbeitnehmererfindungsrecht
- Wettbewerbsrecht
- Einheitliches Patentgericht
- IP Strategieberatung
- IP Verträge (insbesondere Lizenz-, F&E- und Technologie-transfervereinbarung)

Sprachen

- Deutsch, Englisch

Christian Meyer ist spezialisiert auf die Vertretung nationaler und internationaler Mandanten in Patentverletzungs- und Rechtsbestandsverfahren. Seine Expertise umfasst alle Bereiche des Geistigen Eigentums und des Wettbewerbsrechts, mit besonderem Fokus auf Patent-, Gebrauchsmuster-, Marken- und Designverletzungen. Darüber hinaus berät er umfassend zu Arbeitnehmererfindungsrecht, der Durchsetzung standardessenzieller Patente, Produktpiraterie sowie zur Gestaltung und Verhandlung von Verträgen im Zusammenhang mit IP-Rechten. Christian Meyer vertritt Mandanten regelmäßig auf nationalen und internationalen Fachmessen.

Als Fachanwalt für Gewerblichen Rechtsschutz veröffentlicht Christian Meyer regelmäßig wissenschaftliche Beiträge und hält Vorträge zu aktuellen Themen des geistigen Eigentums. Zudem ist er als Lehrbeauftragter für Patentrecht an der Universität Marburg tätig.

Susanna Heurung

/ Partner
/ Rechtsanwältin
/ Fachanwältin für Gewerblichen Rechtschutz

Praxisgebiete

- Marken & Designs
- Wettbewerbs- & Kartellrecht
- Verträge

Sprachen

- Deutsch, Englisch, Französisch, Spanisch

Susanna Heurung berät ihre Mandanten umfassend im deutschen, europäischen und internationalen Markenrecht, Geschmacksmusterrecht, Wettbewerbsrecht, Lebensmittelrecht und Urheberrecht. Dies beinhaltet die Vorbereitung und Durchführung von Schutzrechtsanmeldungen ebenso wie die gerichtliche und außergerichtliche Vertretung von Mandanten bei Widersprüchen, in Löschungsverfahren, Abmahnungen, Verfahren des Einstweiligen Rechtsschutzes und Verletzungsverfahren.

Susanna Heurung ist vor den zuständigen deutschen und europäischen Behörden und Gerichten tätig und hat bereits ihre Mandanten vor dem Europäischen Gerichtshof erfolgreich vertreten.

Sie hält regelmäßig Vorträge und veröffentlicht Beiträge in Fachzeitschriften zu verschiedenen Themen des gewerblichen Rechtsschutzes.

Seit 2018 leitet sie die Markenrechtsabteilung der Kanzlei.

Sie ist seit 2004 als Rechtsanwältin im Gewerblichen Rechtsschutz tätig und war vor ihrer Tätigkeit bei Maiwald Partnerin der Kanzlei Kotitschke & Heurung sowie bei der Kanzlei Kador & Partner tätig.

Heike Röder-Hitschke, LL.M. (Strasbourg/Dresden)

/ Counsel
/ Rechtsanwältin
/ Fachanwältin für Gewerblichen Rechtschutz
/ EPG-Vertreterin
/ LL.M. (International Studies in Intellectual Property Law)

Praxisgebiete
- Patente & Gebrauchsmuster
- Ergänzende Schutzzertifikate
- Arbeitnehmererfindungsrecht
- IP Verträge
- Due Diligence (Legal/IP)
- Marken & Designs
- Wettbewerbs- & Kartellrecht

Sprachen
- Deutsch, Englisch, Französisch

Heike Röder-Hitschke verfügt über mehr als 20 Jahre praktische Erfahrungen als Rechtsanwältin auf dem Gebiet des Geistigen Eigentums und ist seit 2010 Fachanwältin für Gewerblichen Rechtsschutz. Sie berät nationale und internationale Unternehmen in allen Bereichen des gewerblichen Rechtsschutzes, des Wettbewerbs- und IP-bezogenen Kartellrechts mit besonderem Fokus im Patentrecht, Arbeitnehmererfinderrecht sowie in der Beratung und Gestaltung von IP- und technologiebezogenen Verträgen.

Sie verfügt über langjährige Erfahrung in der Begleitung internationaler FTO-Projekte sowie in der Führung und Koordination von nationalen und grenzüberschreitenden Verletzungsprozessen (Patente, Gebrauchsmuster, ergänzende Schutzzertifikate), wirkt in parallel geführten Rechtsbestandsverfahren mit und sammelte Erfahrungen in UPC-Verfahren. Ferner berät und vertritt sie Mandanten bei Fachmessen und in Folgeverfahren, begleitet M&A-Transaktionen und hat besondere Expertise in der Durchführung von legal & IP Due-Diligence-Prozessen.

Heike Röder-Hitschke ist Mitglied der Maiwald UPC Taskforce und verantwortlich für UPC-bezogenen Themen bei Maiwald. Sie hält regelmäßig Vorträge und Seminare und publiziert im In- und Ausland zu Themen des Einheitlichen Patentgerichts, des Patentrechts sowie zum IP-Verfahrensrecht.

Bevor sie 2013 zu Maiwald kam, war sie im IP-Team des (damaligen) Frankfurter Standortes von Arnold & Porter Kaye Scholer LLP tätig.

Tobias Matschke

/ Counsel
/ Rechtsanwalt
/ Fachanwalt für Gewerblichen Rechtsschutz
/ EPG-Vertreter

Praxisgebiete
- Patente & Gebrauchsmuster
- Ergänzende Schutzzertifikate
- Arbeitnehmererfindungsrecht
- Wettbewerbs- & Kartellrecht
- IP Verträge
- Due Diligence (Legal/IP)

Sprachen
- Deutsch, Englisch

Tobias Matschke berät internationale wie nationale Unternehmen zu allen Aspekten des gewerblichen Rechtsschutzes. Der Schwerpunkt seiner Tätigkeit liegt im Bereich der technischen Schutzrechte, insbesondere dem Patentrecht (Pharma & Life Sciences sowie Engineering). Er vertritt unsere Mandanten sowohl in länderübergreifenden Patentverletzungsverfahren sowie den jeweiligen Rechtsbestandsverfahren. Nebender Erstellung von Verletzungsanalysen und der Gestaltung sowie Verhandlung IP-relevanter Verträge (Lizenz- und Forschungsverträge, Schutzrechtsübertragungen, Vergleiche) ist Tobias Matschke auf das deutsche Arbeitnehmererfindungsrechts spezialisiert. In diesem Bereich unterstützt er unsere Mandanten beim Aufbau und der Überprüfung von internen Vergütungs- und Rechteabkaufsystemen sowie der allgemeinen Durchsetzung von Ansprüchen des deutschen Arbeitnehmererfindungsgesetzes vor der Schiedsstelle des DPMA und den ordentlichen Gerichten. Er betreut unsere Mandanten ferner in wettbewerbsrechtlichen Angelegenheiten.

Tobias Matschke ist Mitglied der Deutschen Vereinigung für Gewerblichen Rechtsschutz und Urheberrecht (GRUR) und seit 2016 als Rechtsanwalt zugelassen.

Er ist Fachanwalt für Gewerblichen Rechtsschutz und hält regelmäßig Vorträge zu IP-spezifischen Themen und ist Dozent für Gewerblichen Rechtsschutz an der Technischen Universität Dresden.

Dr. Aliki Busse

/ Of Counsel
/ Rechtsanwältin
/ Fachanwältin für Gewerblichen Rechtsschutz und Urheberrecht

Praxisgebiete
- Marken & Designs
- Urheberrecht
- Wettbewerbs- & Kartellrecht
- IP Strategieberatung

Sprachen
- Deutsch, Englisch

Aliki Busse unterstützt seit über 25 Jahren Mandanten – überwiegend mittelständische Unternehmen mit einer hohen Marken- und Designaffinität – im In- und Ausland bei der Anmeldung und Verteidigung ihrer Marken-, Design-, und Urheberrechte. Als eine der Hauptgesellschafterinnen eines der größten Design & Entwicklungsunternehmen Europas verfügt sie über fundierte Kenntnisse bei der Entwicklung und Gestaltung neuer Produkte und weiß daher, »wo der Schuh drückt«.

Die Erarbeitung von internationalen Schutzrechtsstrategien, die auf das jeweilige Unternehmen angepasst sind, liegt ihr besonders am Herzen.

Ein weiterer ihrer Tätigkeitsschwerpunkte liegt im Wettbewerbsrecht, in der Beratung der Bewerbung von Medizinprodukten oder Heilmitteln und beim Vorgehen im Rahmen der unmittelbaren Leistungsübernahme.

Durch ihre Beratertätigkeit bei der Aktion Plagiarius e.V. kennt sie die Probleme auch kleinerer Unternehmen bei der Durchsetzung deren Rechte im europäischen Ausland und kann auch hier, durch ihre breite fachliche und internationale Vernetzung, ihren Mandanten Lösungen anbieten.

Rafal Drozdz

/ Senior Associate
/ Rechtsanwalt
/ Fachanwalt für Gewerblichen Rechtsschutz

Praxisgebiete
- Marken & Designs
- Wettbewerbsrecht
- Domainrecht
- Urheberrecht

Sprachen
- Deutsch, Englisch, Polnisch

Rafal Drozdz berät seit mehr als 10 Jahren Unternehmen jeder Größe, d. h. vom Start-Up über mittelständische Unternehmen bis hin zu Großkonzernen, auf dem Gebiet des gewerblichen Rechtsschutzes mit besonderem Fokus auf Erlangung, Verteidigung, Durchsetzung und Anfechtung von Marken- und Designrechten in Deutschland, Europa und international. Als Fachanwalt für Gewerblichen Rechtsschutz verfügt er über fundierte Kenntnisse im Marken-, Design-, Wettbewerbs-, Domain- und Urheberrecht.

Er vertritt die Mandanten in amtlichen Verfahren vor den deutschen und europäischen Behörden sowie in gerichtlichen Verfahren, unter anderem den Verfahren des einstweiligen Rechtsschutzes und Klageverfahren.

Susanne Ferstl
/ Marken- und Designreferentin
/ EUIPO Certified Trademark and Design Paralegal

Praxisgebiete
- Marken & Designs
- Domains

Sprachen
- Deutsch, Englisch, Französisch

Susanne Ferstl ist seit über 25 Jahren im Markenrecht tätig. Seit 2014 arbeitet sie für Maiwald. Sie befasst sich insbesondere mit Anmeldungen, Umschreibungsprojekten, Kollisionshinweisen und Vorrechtsvereinbarungen, Berechtigungsanfragen, Widersprüchen und Verletzungsverfahren, das Erstellen von Zollexpertisen sowie die Bearbeitung von Grenzbeschlagnahmeanträgen. Darüber hinaus ist sie für das administrative Management in der Markenabteilung zuständig.

Sie engagiert sich bei der INTA (International Trademark Association) und ist derzeit im Outreach Subcommittee for Trademark Administrators. Sie hat bereits erfolgreich mehrere Seminare, u.a. beim Deutschen Patent- und Markenamt organisiert, durchgeführt und unterstützt und engagiert sich u.a. an Schulen für die Unterrichtung über die Bedeutung von Marken und die Gefahren beim Kauf gefälschter Produkte.

Sabine Maier
/ Rechtsanwaltsfachangestellte
/ Kanzleimanagerin (SKT zertifiziert)

Praxisgebiete
- Außergerichtliche und gerichtliche Verletzungsverfahren
- Kostenfestsetzungsverfahren
- Rechnungsmanagement
- Organisation
- Standardisierung & Digitalisierung

Sprachen
- Deutsch, Englisch

Sabine Maiers Tätigkeitsfeld umfasst insbesondere Vorbereitungen und Einreichungen von Klageschriften, Schutzschriften und sonstigen Schriftsätzen. Sie ist Ansprechpartnerin für alle Kostenrechtsfragen inklusive deren gerichtlicher Festsetzung und Beitreibung. Ihr Verantwortungsbereich umfasst auch die Überwachung sämtlicher Fristen sowie gerichtlicher Termine. Auch das Rechnungsmanagement gehört zu Ihrem Aufgabenbereich. Darüber hinaus ist sie für die administrativen Tätigkeiten, die Standardisierung sowie die Digitalisierung in der Rechtsabteilung zuständig.

Des Weiteren unterstützt sie unsere Rechtsanwälte in allen Angelegenheiten der in einer Patentanwalts- und Rechtsanwaltskanzlei anfallenden Aufgaben. Sie absolvierte 2008 ihre Ausbildung zur Rechtsanwaltsfachangestellten sowie 2012 die Weiterbildung zur Kanzleimanagerin in einer Münchener Strafrechtskanzlei und arbeitete anschließend im Bereich des Versicherungs- und Haftungsrechtes bei Bach Langheid Dallmayr sowie in der IP-Kanzlei Bardehle Pagenberg und ist seit 2019 für Maiwald tätig.

Andrea Zitzelsberger
/ Assistenz

Praxisgebiete
- Organisation
- Back Office

Sprachen
- Deutsch, Englisch

Andrea Zitzelsberger verstärkt seit 1. Januar 2023 als Assistenz das Legal-Team bei Maiwald. Sie unterstützt unsere Rechtsanwälte in allen Angelegenheiten der in einer Rechts- und Patentanwaltskanzlei anfallenden Aufgaben.

Zu Ihrem Tätigkeitsgebiet gehört unter anderem auch die Aktenanlage und -pflege, Bearbeitung von Schriftsätzen und Korrespondenz sowie die Recherche bezüglich Schutzrechtsverletzungen im Design- und Markenrecht.

Bis 2022 war sie als Team-Assistentin bei einer anderen IP Kanzlei tätig.

Nachhaltige Entwicklung

Als international tätige Kanzlei sind wir uns unserer gesellschaftlichen Verantwortung bewusst. Daher ist nachhaltiges Handeln für uns bei Maiwald ein zentraler Unternehmenswert. Wir beweisen auf vielfältige Weise soziales und ökologisches Engagement, um möglichst viele Ressourcen zu schonen. Auch intern praktizieren wir ein faires Miteinander und unterstützen unsere Mitarbeiter:innen darin, nachhaltig und sozial engagiert zu handeln.

Soziale Verantwortung

Zu einer nachhaltigen Entwicklung zählt für uns auch, verantwortungsvoll mit den Ressourcen unserer Mitarbeiter:innen umzugehen. Daher arbeiten wir in einer lockeren und ungezwungenen Atmosphäre, die von Offenheit, gegenseitiger Wertschätzung und Hilfsbereitschaft geprägt ist. Soziales Engagement beweisen wir auch über die Arbeit im Team hinaus – z. B. mit regelmäßigen Spenden an Wohltätigkeitsorganisationen und konkreter Hilfe für Geflüchtete.

Erfolg durch Diversity

Wir sind davon überzeugt, dass die Vielfalt unserer Mitarbeiter:innen entscheidend zu unserem Erfolg beiträgt. In unserem Team arbeiten Menschen vieler Nationen, mit unterschiedlichem kulturellen und religiösen Hintergrund und verschiedenen Lebensentwürfen gleichberechtigt und harmonisch zusammen. Die Gleichstellung von Männern und Frauen spiegelt sich u. a. in dem hohen Frauenanteil in der Geschäftsführung wider.

Ökologisches Engagement

Weil uns der Schutz der Umwelt besonders am Herzen liegt, haben wir sämtliche kanzleiinternen Prozesse und Aufgaben digitalisiert und arbeiten ausschließlich mit E-Akten. Die Nutzung klimafreundlicher Verkehrsmittel fördern wir mit diversen Initiativen. Mit firmeninternen ökologischen Projekten regen wir unsere Mitarbeiter:innen ebenfalls zu nachhaltigem Handeln an.

Unser Engagement:

Maiwald orientiert sich an den 17 Zielen der Vereinten Nationen für nachhaltige Entwicklung und setzt sich in vielen Bereichen dafür ein, die Welt ein Stück besser zu machen.

Hochwertige Bildung
Intern bieten wir unseren Mitarbeiter:innen zahlreiche Aus- und Weiterbildungsmöglichkeiten (u. a. Seminare und Sprachkurse). Extern spenden wir an diverse Bildungseinrichtungen (z. B. Stiftung Lesen).

Geschlechtergleichheit
Ein ausgeglichenes Verhältnis zwischen Mitarbeiterinnen und Mitarbeitern ist für uns selbstverständlich – von der Assistenz- bis zur Geschäftsführungsebene. Auch Lohngleichheit hat für uns eine hohe Priorität.

Gesundheit und Wohlergehen
Die Gesundheit unserer Mitarbeiter:innen unterstützen wir z. B. durch Work-Life-Balance, diverse Fitness-Aktionen, regelmäßige Gesundheitstage, Obst und Getränke am Arbeitsplatz.

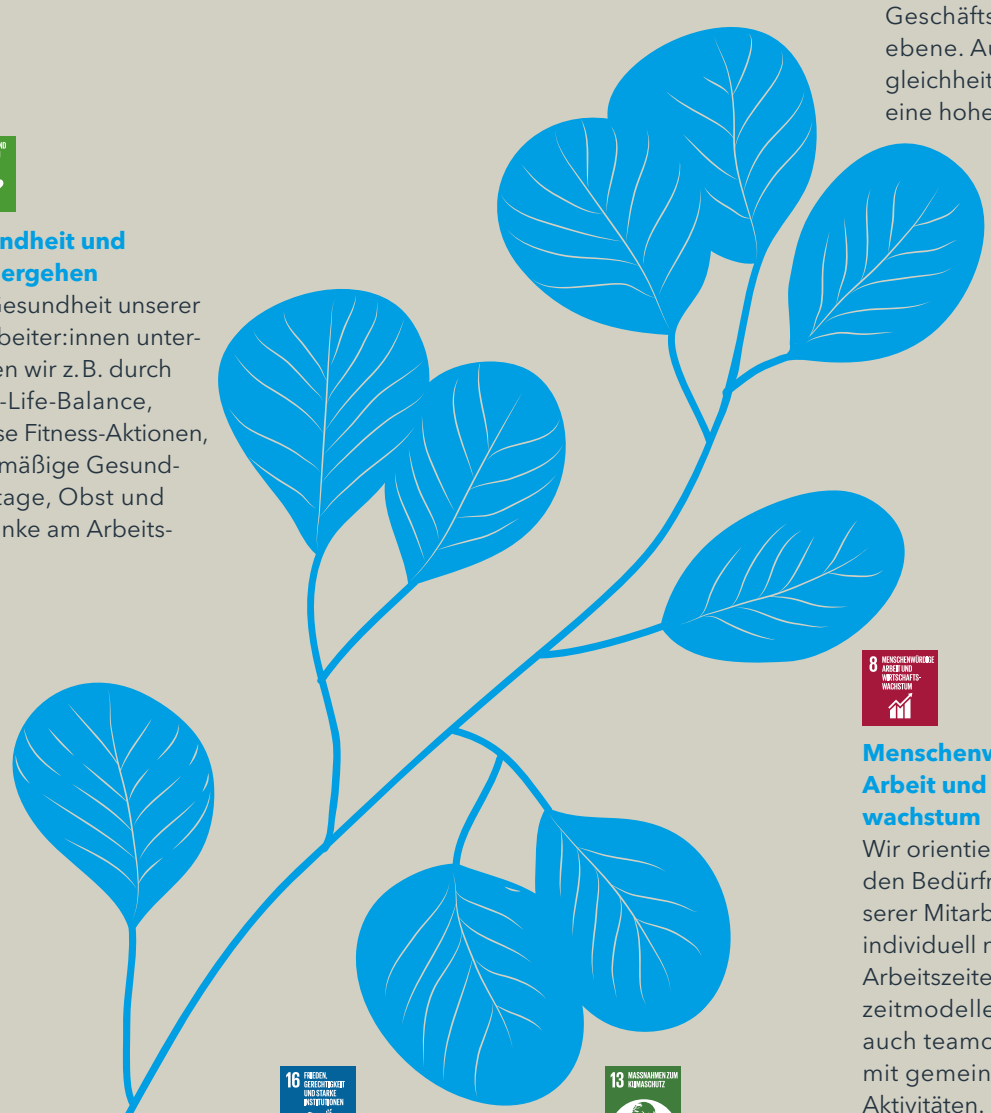

Menschenwürdige Arbeit und Wirtschaftswachstum
Wir orientieren uns an den Bedürfnissen unserer Mitarbeiter:innen – individuell mit flexiblen Arbeitszeiten und Teilzeitmodellen, aber auch teamorientiert mit gemeinsamen Aktivitäten.

Friede, Gerechtigkeit und starke Institutionen
Indem wir humanitäre Projekte unterstützen, setzen wir uns aktiv für eine friedliche Gesellschaft ein.

Maßnahmen zum Klimaschutz
Wir arbeiten ausschließlich mit E-Akten und reduzieren damit den Papierverbrauch drastisch. Zudem tragen wir mit Radl-Aktionen und Kostenzuschüssen zur Nutzung des ÖPNV zum Schutz der Umwelt bei.

Auszeichnungen

In fast allen Rankings wird Maiwald zu den besten Kanzleien Deutschlands gezählt. Unsere Anwälte gehören national wie international zu den Besten ihres Fachs. Dabei werden vor allem unser pragmatischer Ansatz, die große Erfahrung und die spezifischen Branchenkenntnisse unserer Anwälte, gepaart mit einem fundierten juristischen, aber auch kaufmännischen Verständnis hervorgehoben. Nachstehend eine Auswahl unserer aktuellen Auszeichnungen:

- von **brandeins** und **Statista** zu den besten Wirtschaftskanzleien Deutschlands 2026 gewählt
- **Wirtschaftswoche 2026:** Top Kanzlei & Top Anwalt
- **FOCUS Spezial:** TOP Wirtschaftskanzlei 2026
- **Handelsblatt:** Best Lawyers 2026

KONTAKT

maiwald.eu
info@maiwald.eu

Standort München
Maiwald GmbH
Elisenhof, Elisenstraße 3
80335 München

T +49 (0)89 747 266 0
F +49 (0)89 776 424

Standort Düsseldorf
Maiwald GmbH
Grünstraße 25
40212 Düsseldorf

T +49 (0)211 301 257 0
F +49 (0)211 301 257 11

IMPRESSUM

Herausgeber
Maiwald GmbH
Elisenhof, Elisenstraße 3
80335 München

Geschäftsführung
Dr. Regina Neuefeind
Dr. Norbert Hansen
Dr. Martin Huenges
Dr. Holger Glas
Dr. Dirk Bühler
Dr. Christian Schäflein
Dr. Alexander Schmitz
Angela Zumstein
Dr. Derk Vos
Dr. Berthold Lux
Dr. Eva Ehlich
Alexander Ortlieb
Dr. Andreas Ledl
Dr. Eva Dörner
Dr. Marco Stief
Dr. Ralf Kotitschke
Dr. Christian Pioch
Dr. Naho Fujimoto
Martina Boidol
Dr. Anja Fux
Sebastian Herzog

Text
Nicole Huss
Huss Kommunikation, München

Fotografie
Moira Rutschmann, München

Gestaltung
Bertram Richter
heimlichstillundleise, Hamburg

Druck
ABColor Druck Lehner e.K., München

MAIWALD
INTELLECTUAL
PROPERTY

Melden Sie sich zum
Maiwald Newsletter an und
bleiben Sie stets informiert.

maiwald.eu

DE 10/2026